

Assemblea 2019

# Scuola di Permacultura della Svizzera italiana



# programma

1. Saluto del comitato direttivo
2. nomina segretaria/o, moderatore/trice, guardiano del tempo
3. relazione sulle attività svolte
4. rapporto finanziario
5. nome dell'associazione
6. i nuovi statuti
7. la quota associativa
8. le attività future
9. elezione del nuovo comitato direttivo e dell'organo di revisione dei conti
10. eventuali
11. feedback e chiusura

# punto di partenza

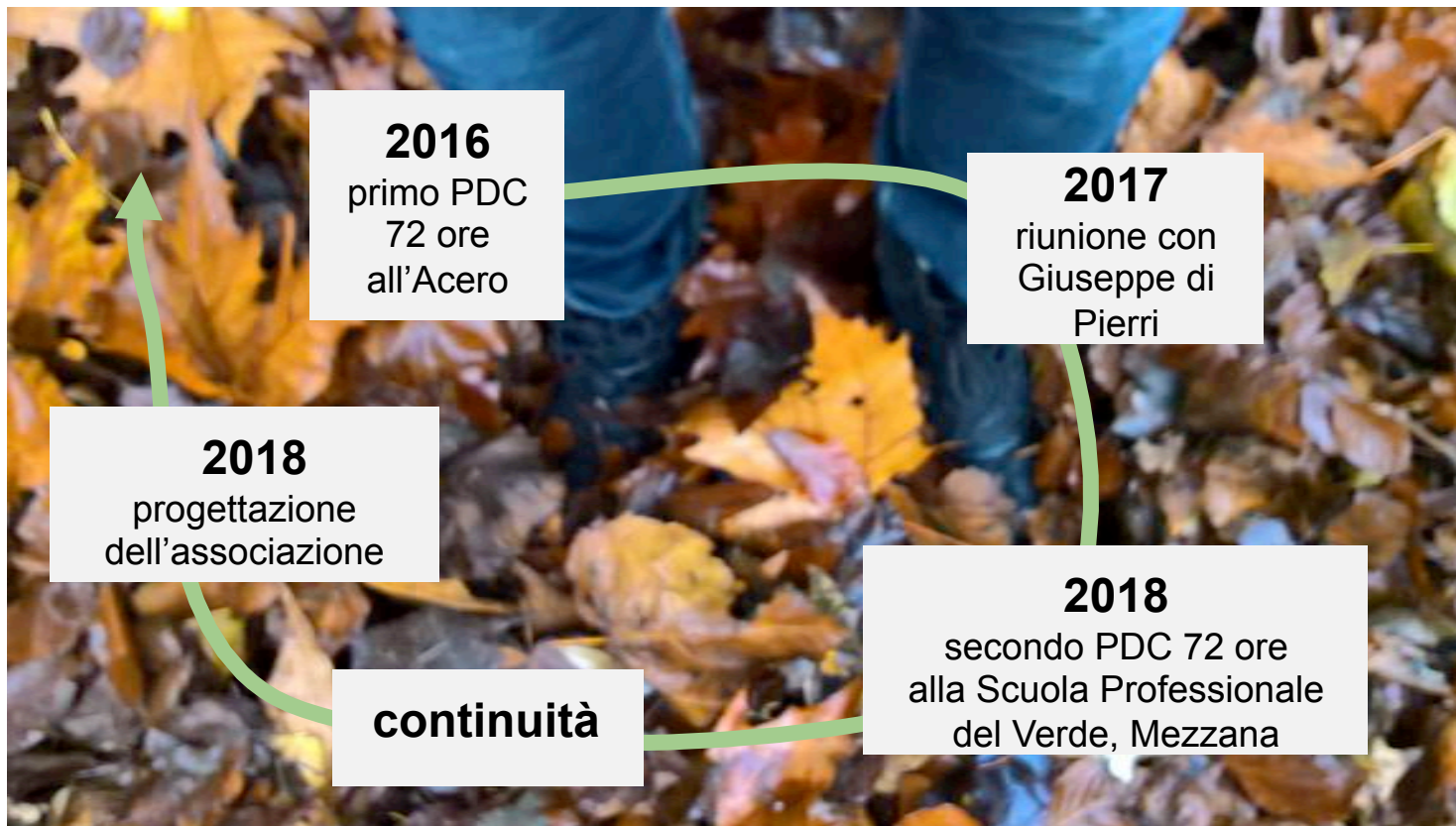



# la visione

## La scuola come....

**un suolo fertile** di formazione, dove ci si incontra per accrescere nuove conoscenze

**una piazza vivace**, dove valorizzare le sinergie tra le persone, le piante e gli animali per sviluppare un mondo di condivisione equa

**una costa colorata**, dove tutti gli ambienti si uniscono per costruire una cultura permanente.

# **Le attività svolte**

# 1. La costruzione dell'associazione

gennaio a luglio 2018



## 2. PDC 72 ore

Corso di progettazione in permacultura  
marzo-aprile 2018





### **3. Introduzione alla Permacultura e Compostaggio**

novembre 2018



## 4. la costruzione della rete

- Gruppo Regionale di Permacultura
- Scuola Professionale del Verde
- l'Accademia down to earth
- Accademia Italiana di Permacultura
- Accademia Svizzera di Permacultura
- Permakultur Schweiz
- Sostegno nel Percorso di Apprendimento Attivo



**economico**  
**ecologico**  
**sociale**

fair share

bilancio

**economico**  
le finanze

piano  
finanziario

senza lucro

Associazione Scuola di Permacultura Svizzera italiana **Contabilità 2018**

**BILANCIO al  
31.12.2018**

<b>ATTIVI</b>	
Conto Raiffeisen	1'349.20
Cassa cash	189.60
<b>TOTALI ATTIVI</b>	<b>1'538.80</b>

<b>PASSIVI</b>	
Capitale proprio	1'538.80
<b>TOTALE PASSIVI</b>	<b>1'538.80</b>

**CONTO ECONOMICO al  
31.12.2018**

<b>COSTI</b>		
Materiale	448.4	3.82%
Insegnanti	7'903.85	67.26%
Catering	1'675.20	14.26%
Diversi	244.95	2.08%
Marketing	1'015.40	8.64%
Costi bancari	24.00	0.20%
Festival 2018	60.00	0.51%
Redistribuzione surplus	379.40	3.23%
<b>TOTALE COSTI</b>	<b>11'751.20</b>	

<b>RICAVI</b>	
Tariffa corso	12'630.00
Quote sociali	660.00
<b>TOTALE RICAVI</b>	<b>13'290.00</b>

<b>UTILE</b>	<b>1'538.80</b>
--------------	-----------------

Quest'anno abbiamo  
ottuplicato la partecipazione  
al Festival!

Grazie agli iscritti si  
potranno realizzare i corsi  
Food Forest e PDC!

riunioni

spostamenti

materiale

**ecologico**  
la nostra impronta

newsletter

homepage

energia

fair share

funzioni/  
elementi

**sociale**  
il benessere

tempo

crescere  
insieme

sociocrazia

lavorare in  
rete

# il nome

- Scuola di Permacultura Svizzera italiana?
- Accademia di Permacultura Svizzera italiana?
- Associazione di Permacultura della Svizzera italiana?
  - ...altre idee...?





**statuti**



**quota associativa**

# **attività future**

- 1. corso Food Forest**
- 2. PDC 72 ore**
- 3. Introduzione Permacultura**
- 4. Sociocrazia**

....

marzo 2020

**Assemblea  
dell'Accademia Svizzera di Permacultura  
in Ticino**

# **elezioni**

**nuovo comitato direttivo  
organo di revisione dei conti**

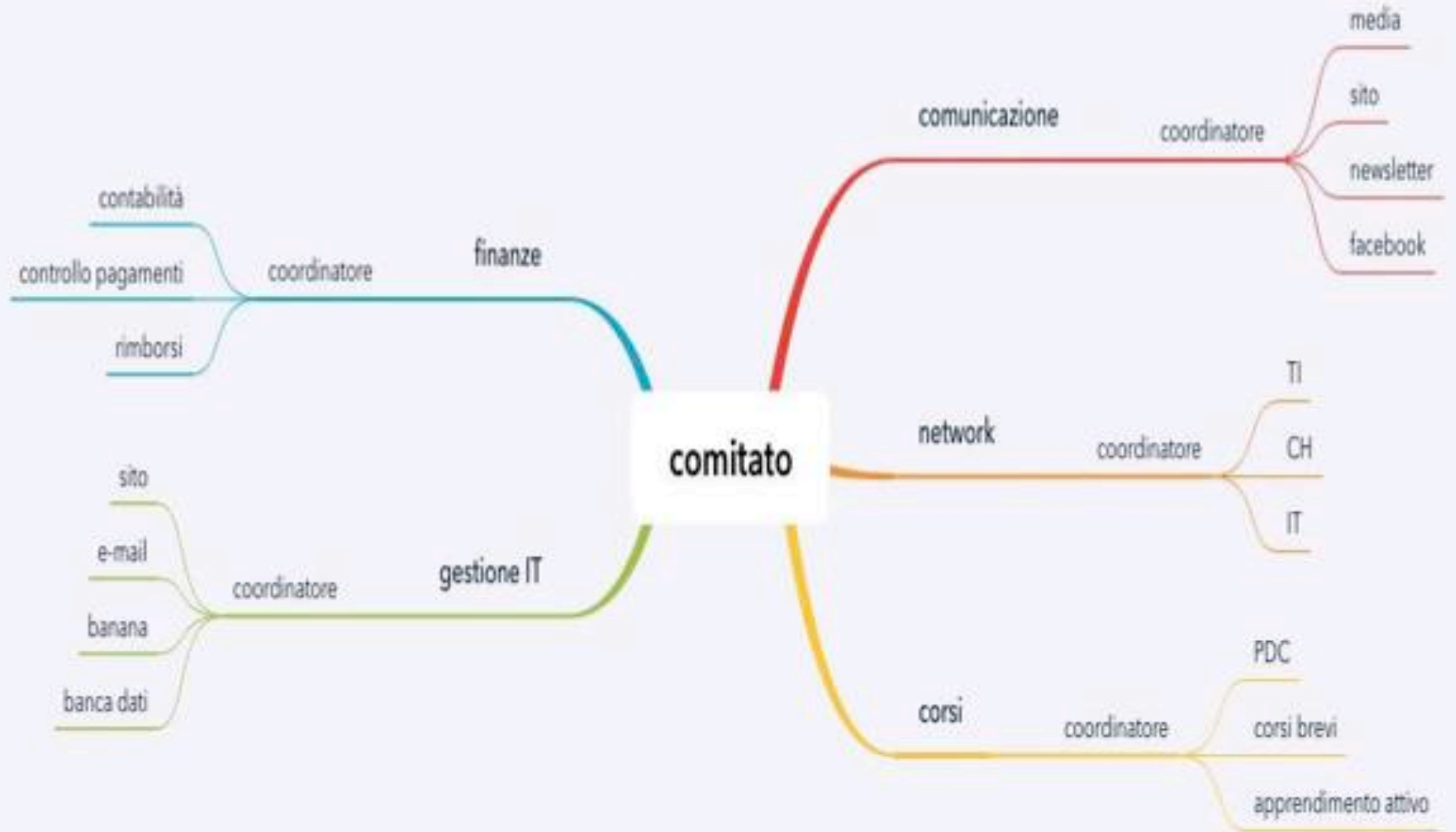



**eventuali**



**feedback**

Tocca a voi!

partecipanti

famiglie

soci

tutor

amici

lo grande e  
lo piccolo

rete



**Grazie per il  
vostro sostegno!!!!**







# **La formazione in permacultura**

**Il corso di progettazione in  
permacultura  
PDC 72 ore**



**Accademia Svizzera  
di Permacultura**

# **La permacultura in Svizzera**



**Associazione di Permacultura  
della Svizzera italiana**



# La permacultura in Svizzera

**12. Reagisci al  
cambiamento e usali in  
modo creativo**

**1. Osserva e interagisci**

**11. Usa e valorizza il  
margine**

**2. Raccogli e conserva  
energia**

**10. Usa e valorizza  
la diversità**

**3. Assicurati un  
raccolto**

**9. Piccolo e lento è  
bello**

**4. Applica  
l'autoregolazione e  
accetta il feedback**

**8. Integra invece di  
separare**

**5. Usa e valorizza risorse e servizi  
rinnovabili**

**7. Progetta dal  
modello al dettaglio**

**6. Non produrre  
rifiuti**